EEG GRÜNES LICHT · BAD VÖSLAU / FLUGFELD / SOOSS

Community Treffen

Mehr als günstiger Strom



Donnerstag, 19. November 2026 · 17:00 Uhr
Weingut Herzog, Brunngasse 43, Bad Vöslau

Kofinanziert von der Europäischen Union

Dieses Treffen ist Teil unseres EU-geförderten Projekts „Multi-EC Hub Bad Vöslau“ – European Energy Communities Facility (LIFE-Programm).

HEUTE

Was Sie erwartet

1

Was wir gemeinsam erreicht haben

2

Was sich rechtlich ändert: ElWG und Netzentgelte 2027

3

Strompreise: Chancen und Herausforderungen

4

„Meine Energie“ im Mitgliederportal

5

Live-Demo: Portal, App und EEG-Assistent

6

Home Assistant: was es schon gibt

… und danach: Austausch bei einem Glas Wein

SEIT DEM START IM MÄRZ 2026

Was wir gemeinsam erreicht haben

180+

Mitglieder

in unseren drei Gemeinschaften, inklusive laufender Anmeldungen

1 von 71

EU-Förderung gewonnen

aus 600 Einreichungen in ganz Europa – European Energy Communities Facility, für unseren Businessplan „Multi-EC Hub Bad Vöslau“

€ 3.430

gemeinsam gespart

haben unsere Mitglieder von März bis Oktober durch die EEG – im Schnitt rund € 22 pro Mitglied

KI live

Der EEG-Assistent

seit November für alle Mitglieder in Portal und App – unsere eigene KI, betrieben in Bad Vöslau

37.300 kWh geteilt & 155 MWh produziert seit März
37% unseres Strombedarfs aus der Gemeinschaft · 6,3 Tonnen weniger CO_2

Kofinanziert von der Europäischen Union

Unser Businessplan „Multi-EC Hub Bad Vöslau“ wird von der Europäischen Union über die European Energy Communities Facility gefördert (LIFE-Programm, Grant Agreement Nr. 101167230).

UNSER THEMA HEUTE

Mitmachen reicht.
Aber da ist viel mehr drin.

Das neue Stromgesetz ElWG nennt das den „aktiven Kunden“: Wer Strom erzeugt, verbraucht, speichert, teilt – und seinen Verbrauch bewusst steuert.

§ 65 ElWG: Aktive Kunden dürfen u. a. Strom erzeugen, selbst verbrauchen, speichern und verkaufen sowie an Flexibilitäts- und Effizienzprogrammen teilnehmen.

RECHT & REGELN

Neues ElWG seit 1. Oktober 2026

WAS BLEIBT

- Ihr Vertrag und der Preis: 11 ct/kWh
- Weniger Netzentgelt für EEG-Strom
- Keine Elektrizitätsabgabe, kein Erneuerbaren-Förderbeitrag
- Ihre Daten geben Sie selbst beim Netzbetreiber frei

WAS NEU IST

- **Eine EEG für das ganze Umspannwerk Baden** – aus drei Vereinen wird einer
- Neue Nahebereiche: Standort · Lokal · Regional · Gebotszone
- Strom teilen auch ohne Verein: Peer-to-Peer und Eigenversorgung
- Bis zu 5 Gemeinschaften gleichzeitig

Quellen: ElWG §§ 65–70; Österreichische Koordinationsstelle für Energiegemeinschaften; Blog „Das neue ElWG ist da“

NETZENTGELTE 2027

Der EEG-Abschlag beim Netz sinkt

28 → 22 %

weniger Netz-Arbeitspreis für EEG-Strom in unserem Regionalbereich

Netzbereich Wien	Netz-Arbeitspreis	für EEG-Strom	Vorteil
2026	6,98 ct	5,03 ct	1,95 ct
2027 bis Umstellung	6,61 ct	5,16 ct	1,45 ct
2027 nach Umstellung	5,58 ct	4,35 ct	1,23 ct

Mittags im Sommer (10–16 Uhr) gilt ohnehin der günstige Sommerpreis – dort bleiben nur noch rund **0,1 ct** Vorteil.

Entwurf SNE-T-V 2027 der E-Control (Begutachtung bis 20.11.2026), je kWh, netto, Netzebene 7 · Blog „Netzentgelte 2027“

NEUES NETZENTGELT

Bald zählt auch: wie viel gleichzeitig

WAS

Ein **Leistungspreis** für Ihre höchste Viertelstunde im Monat – mindestens 2 kW.

Wien laut Entwurf: 29,52 € pro kW und Jahr bis 10 kW, 44,28 € für den Teil darüber

WANN

Vorgesehen ab **1. Dezember 2027**, spätestens ab 1. Juli 2028.

Bis dahin: Pauschale von 82,80 € pro Jahr plus Arbeitspreis

WAS DAS HEISST

Rund 3 von 4 Haushalten zahlen weniger, wer hohe Spitzen hat, zahlt mehr.

EEG-Strom senkt die Spitze nicht – die eigene PV-Anlage schon, solange die Sonne scheint.

Systemnutzungsentgelte-Grundsatzverordnung (BGBl. II Nr. 299/2026); Tarifentwurf 2027, netto · Blog „Ab 2027 zählt die Lastspitze“

FÜR PV-BETREIBER

Was neu ist – und was noch fehlt

NEU

- **Neue PV-Anlagen:** Einspeisung auf 70 % der Modulleistung begrenzt
- **Einspeise-Netzentgelt ab 2027:** 0,05 ct/kWh, erst über 20 kW netzwirksamer Leistung
- Bis 20 kW speisen Sie weiterhin kostenfrei ein

NOCH OFFEN

- **Gemeinsamer Speicher** für die EEG: noch nicht zulässig, Messkonzepte fehlen
- **Über Netzgrenzen hinweg** teilen: voraussichtlich ab April 2027
- Endgültige Netztarife 2027: Kundmachung gegen Ende 2026

Quellen: ElWG; BMWET-Factsheet Spitzenkappung; PV Austria; Koordinationsstelle für Energiegemeinschaften

PREISENTWICKLUNG

An der Strombörse wird es teurer – und unruhiger

60 ct

je kWh

Börsenpreis Österreich am Abend des 24. Juni 2026 – Hitzewelle, wenig Wind

65 ct

je kWh

Spitze in Deutschland am 9. November 2026, 17:15 Uhr – Dunkelflaute

35,7 ct

Tagesschnitt

Börsenpreis Österreich am 11. November 2026

14,7 ct

Ø 2026, alle Stunden

Börsenpreis Österreich bis Mitte November – 2025 waren es im Schnitt 10,0 ct

Treiber: teures Gas, wenig Wind und Sonne am Abend und im Winter.

Day-Ahead-Preise ohne Netz, Steuern und USt · Quellen: Salzburg24/Stromrechner.at (Juni), exxpress (9.11.), stromrechner.at (Stand 11.11.2026)

EINSPEISUNG

OeMAG-Marktpreis: stark gestiegen

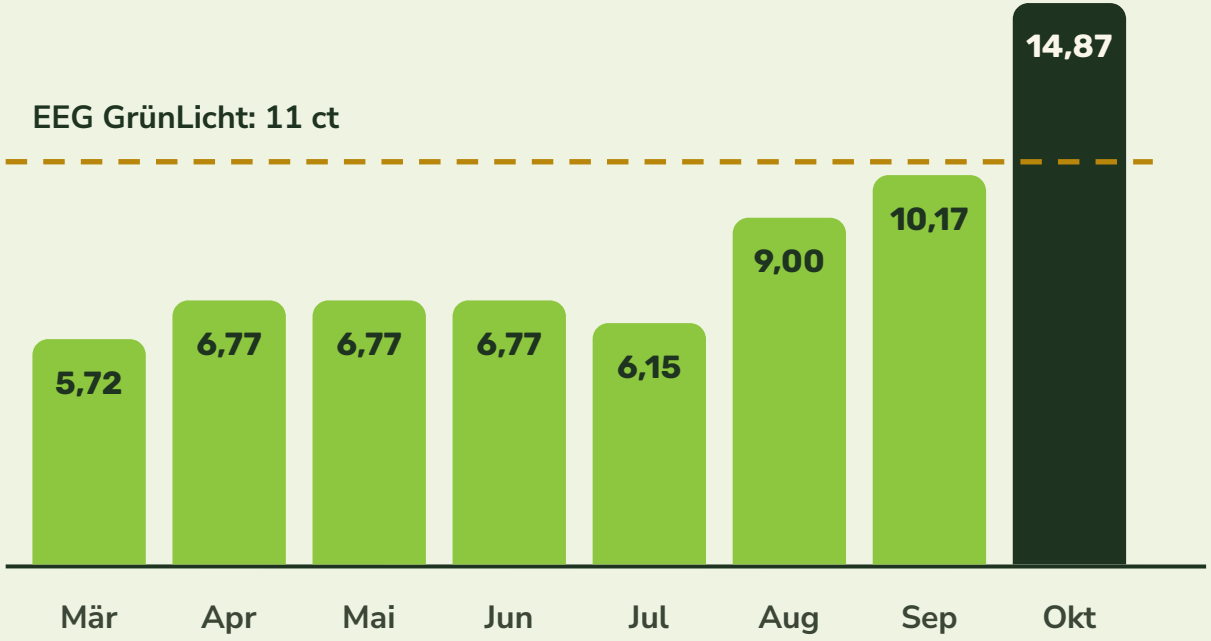

OeMAG-Marktpreis für PV-Strom 2026, ct/kWh

Von März bis September lag der Marktpreis unter unseren 11 ct.

Im Oktober lag er erstmals darüber: **14,87 ct**.

Der OeMAG-Preis bildet den Wert von PV-Strom ab – der wird vor allem mittags erzeugt, wenn Strom billig ist.

Unser Preis: 11 ct für Bezug und Einspeisung – fair für beide Seiten, auch 2027.

Quelle: OeMAG-Marktpreis Photovoltaik (oem-ag.at), laut Berechnungsgrundlagen im Mitgliederportal

EINORDNUNG

Was heißt das für uns? Ehrlich gesagt:

FÜR BEZIEHER

11 ct/kWh – stabil und ohne Mitgliedsbeitrag. An teuren Börsentagen ein echter Anker.

FÜR EINSPEISER

Seit März gerechnet **+ € 460** gegenüber der OeMAG – obwohl der Oktober über 11 ct lag.

FÜRS NETZ

Der Netzvorteil wird kleiner. Mehr zählt künftig, **wann** und **wie gleichzeitig** wir Strom nutzen.

Genau dafür gibt es „Meine Energie“, die Empfehlungen und den EEG-Assistenten.

MITGLIEDERPORTAL

„Meine Energie“ auf einen Blick



Energiedaten

Jahr, Monat, Tag – bis zur Viertelstunde

Ersparnis

was Ihnen die Gemeinschaft bringt, in Euro

Lastspitze

Ihre höchste Viertelstunde im Monat

Ausblick

Ihr Netzentgelt heute und im neuen Modell

Gemeinschaft

Sie und die ganze EEG im Vergleich

Bildschirmfoto aus dem Konto des Obmanns, mit Einverständnis · abrechnung.eeg-gruenlicht.at/portal

MITGLIEDERPORTAL

Ihr Vorteil – und Ihr Netz ab 2027

Ersparnis: vier Bausteine, ein Vorteil



Ersparnis im September 2026 — Beträge inkl. 20 % USt

Energiepreis 18,7 kWh aus der Gemeinschaft kosteten € 2,05. Zum Vergleichspreis von 16,80 ct/kWh (Österreichischer Durchschnitt) wären es € 3,14 gewesen.	€ 1,08
Netzentgelt Für Strom aus der Gemeinschaft gilt ein um 28 % reduzierter Arbeitspreis (5,03 ct/kWh statt 6,98 ct/kWh netto, regionale Gemeinschaft). 13,7 kWh davon fielen in das Sommer-Niedertarif-Fenster (April bis September, 10–16 Uhr), in dem Sie auch ohne Gemeinschaft weniger bezahlt hätten; das ist berücksichtigt. Diese Ersparnis sehen Sie auf der Rechnung Ihres Netzbetreibers bzw. Stromlieferanten, nicht auf der Rechnung der Gemeinschaft.	€ 0,21
Erneuerbaren-Förderbeitrag Für Strom aus der Gemeinschaft entfällt der Erneuerbaren-Förderbeitrag (0,62 ct/kWh netto).	€ 0,14
Einspeisung im Vergleich zum OeMAG-Marktpreis PV 73,2 kWh an die Gemeinschaft brachten € 8,05 (10,996 ct/kWh). Zum OeMAG-Marktpreis PV von 10,17 ct/kWh (September 2026) wären es € 7,45 gewesen.	€ 0,61
Ihr Vorteil im September 2026 seit März 2026 bis September 2026: € 26,82	€ 2,04

Energiepreis, Netzentgelt, Förderbeitrag und Einspeisung – mit eigenem Vergleichspreis einstellbar

Ausblick: was das neue Netzentgelt kostet

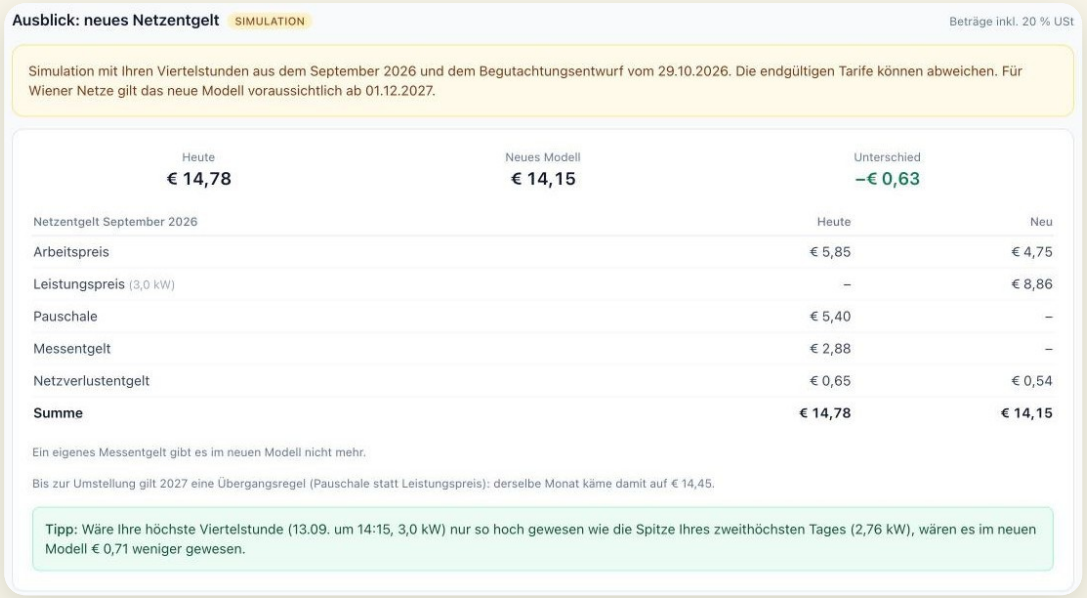

Ausblick: neues Netzentgelt SIMULATION — Beträge inkl. 20 % USt

Simulation mit Ihren Viertelstunden aus dem September 2026 und dem Begutachtungsentwurf vom 29.10.2026. Die endgültigen Tarife können abweichen. Für Wiener Netze gilt das neue Modell voraussichtlich ab 01.12.2027.

Heute	Neues Modell	Unterschied
€ 14,78	€ 14,15	−€ 0,63

Netzentgelt September 2026	Heute	Neu
Arbeitspreis	€ 5,85	€ 4,75
Leistungspreis (3,0 kW)	–	€ 8,86
Pauschale	€ 5,40	–
Messentgelt	€ 2,88	–
Netzverlustentgelt	€ 0,65	€ 0,54
Summe	**€ 14,78**	**€ 14,15**

Ein eigenes Messentgelt gibt es im neuen Modell nicht mehr.

Bis zur Umstellung gilt 2027 eine Übergangsregel (Pauschale statt Leistungspreis): derselbe Monat käme damit auf € 14,45.

Tipp: Wäre Ihre höchste Viertelstunde (13.09. um 14:15, 3,0 kW) nur so hoch gewesen wie die Spitze Ihres zweithöchsten Tages (2,76 kW), wären es im neuen Modell € 0,71 weniger gewesen.

Mit Ihren eigenen Viertelstundenwerten, nach dem Tarifentwurf 2027

Bildschirmfotos aus dem Konto des Obmanns, mit Einverständnis · alle Beträge sind Schätzungen

LIVE-DEMO

Einmal durchs Portal und die App

1
Meine Energie
Oktober: Kennzahlen, Ersparnis, Lastspitze

2
Empfehlungen
Überblick und „Für mich erklären“

3
EEG-Assistent
drei Fragen live an die KI

4
Meine Angaben
alles einsehbar, änderbar, löschbar

5
App
EEG live, Energie, Assistent

abrechnung.eeg-gruenlicht.at/portal

Bitte erst nach der Demo selbst ausprobieren – ein einziger Rechner beantwortet alle Fragen.



EEG-ASSISTENT

Fragen Sie Ihre Daten

„Wie viel Strom habe ich im Oktober verbraucht, und wie war es im September?“

„Wie viel meines Stroms kam im Oktober aus der Gemeinschaft?“

„Wie hoch war meine Lastspitze im Oktober?“

Unsere eigene KI auf einem sparsamen Rechner in Bad Vöslau – im Portal und in der App. Gespräche werden nicht gespeichert.

Unten rechts im Portal: Sprechblase anklicken · Antworten erzeugt eine KI, maßgeblich sind die Abrechnungen

FÜR UNTERWEGS · IOS UND ANDROID

Die App „GrünLicht“

- **EEG live:** Sonne, Batterie und Netz mit Flussrichtung
- **Energie:** Ihre Monate mit EEG-Anteil und Lastspitze
- **Assistent:** der EEG-Assistent auch am Handy
- **Mein Konto:** Einstellungen und „Meine Angaben“

SO KOMMEN SIE ZUR APP

„GrünLicht“ im App Store oder bei Google Play laden, im Mitgliederportal „App verbinden“ öffnen und den QR-Code scannen – oder in der App „Mit E-Mail verbinden“ wählen und den Link aus der Mail antippen.

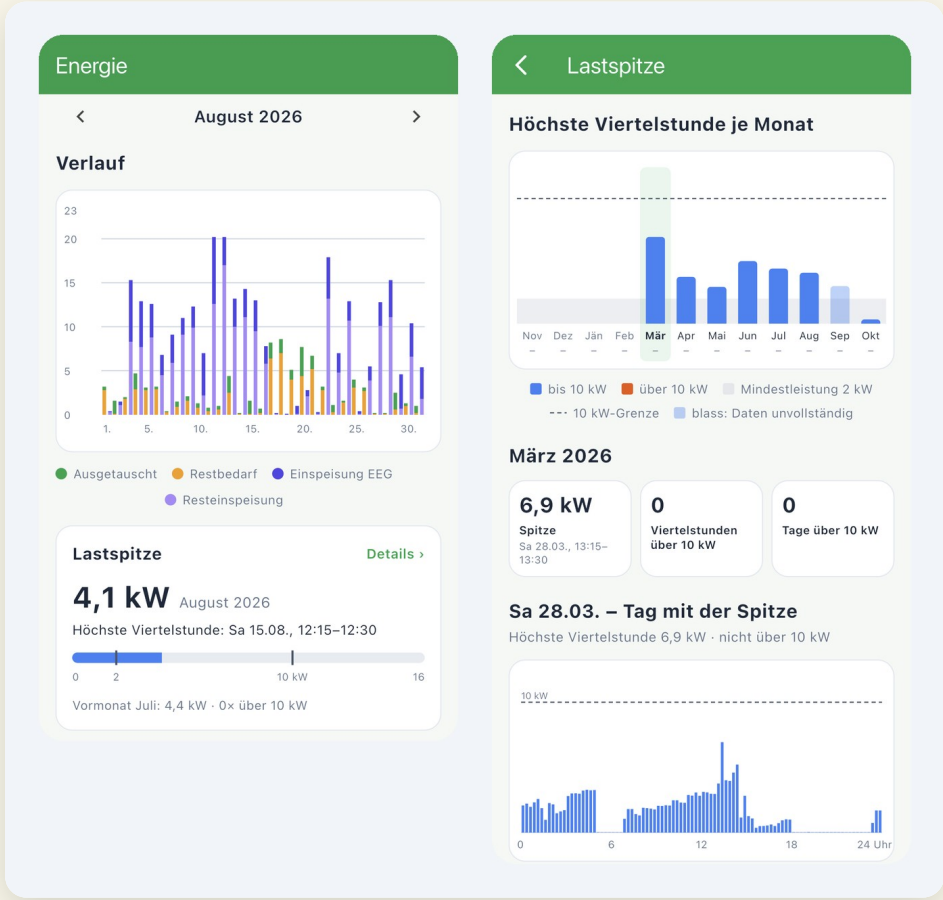

Bildschirmfoto der App „GrünLicht“

FÜR SMART-HOME-FANS

GrünLicht in Home Assistant

Home Assistant ist eine freie Smart-Home-Zentrale. Unser kostenloses Plugin „EEG GrünLicht“ verbindet sie mit Ihrem Mitgliedskonto.

GIBT ES SCHON

- Ihre Viertelstundenwerte der EEG im Energie-Dashboard – wie im Portal mit 10–15 Tagen Verzögerung
- Auf Wunsch: Geräte und Stromverträge an die EEG melden, für passendere Angebote

GEPLANT

- Fahrpläne der EEG für Speicher und E-Auto
- Speicheroptimierung bei dynamischen Tarifen mit PV-Prognose

Sie nutzen Home Assistant? Wir suchen Testhaushalte!

ZUSAMMENGEFASST

Vom Mitglied zum aktiven Kunden

STUFE 1

Mitmachen

11 ct/kWh, weniger Netzentgelt, keine Abgaben

STUFE 2

Verstehen

„Meine Energie“, Abrechnungsinformation, App

STUFE 3

Verschieben

Empfehlungen, EEG-Assistent, Lastspitze senken

STUFE 4

Automatisieren

Home Assistant – Daten schon da, Steuerung geplant

Alles inklusive – ohne Mitgliedsbeitrag.



Danke!
Jetzt sind Sie dran.

Fragen, Erfahrungen, Ideen – bei einem Glas Wein.

NÄCHSTES TREFFEN

Donnerstag, 17. Dezember 2026 · Punschhütte vor dem Rathaus von 16-19 Uhr

office@eeg-gruenlicht.at · eeg-gruenlicht.at

Kofinanziert von der Europäischen Union

Kofinanziert von der Europäischen Union über die European Energy Communities Facility (LIFE-Programm, Grant Agreement Nr. 101167230). Die geäußerten Ansichten und Meinungen entsprechen jedoch ausschließlich denen der Autor:innen und spiegeln nicht zwingend die der Europäischen Union oder der Europäischen Exekutivagentur für Klima, Infrastruktur und Umwelt (CINEA) wider. Weder die Europäische Union noch die Bewilligungsbehörde können für sie verantwortlich gemacht werden.